

LOCALIZACION

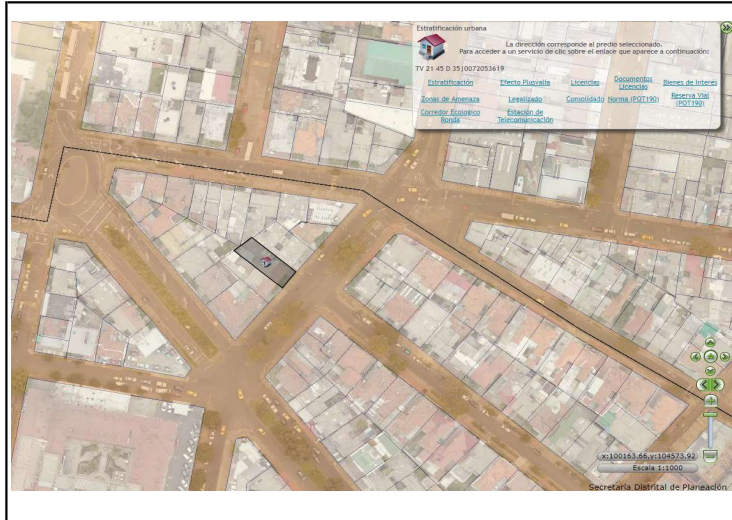

FOTOGRAFIA DE ARCHIVO



Fecha de elaboración:

Febrero 24 de 2015

FOTOGRAFÍA DEL INMUEBLE

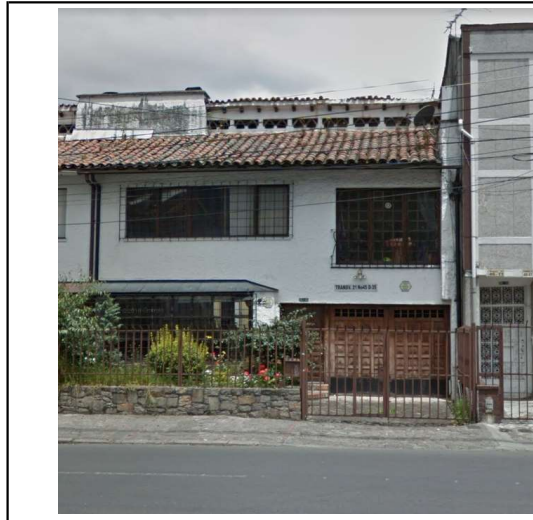

CRITERIOS DE CALIFICACION

- 1. Representar una o más épocas de la historia de la ciudad o una o más etapas en el desarrollo de la arquitectura y/o urbanismo en el país;
- 2. Ser un testimonio o documento importante, en el proceso histórico de planificación o formación de la estructura física de la ciudad;
- 3. Ser un ejemplo culturalmente importante de un tipo de edificación o conjunto.
- 4. Ser un testimonio importante de la conformación del hábitat de un grupo social determinado.
- 5. Constituir un hito o punto de referencia urbana culturalmente significativo en la ciudad.
- 6. Ser un ejemplo destacado de la obra de un arquitecto, urbanista, artista o un grupo de ellos de trayectoria reconocida a nivel nacional o internacional.
- 7. Estar relacionado con personajes o hechos significativos de la historia de la ciudad o del país.

CLASIFICACION

Arquitectónica:

Popular:

SIC

Modalidad Categoría

Localidad

Unidad de Planeamiento Zonal

Barrio - Código Manzana Predio

CHIP Uso

Propietario

Transversal 21 No. 45 D-35

Dirección declaratoria

Transversal 21 No. 45 D-35

Dirección actual

72053619

Código Catastral

50C652388

Matrícula Inmobiliaria

2 pisos

Altura

Fecha construcción

OBSERVACIONES

VICTOR SCHMID